

MODULARIO
F. rig. rend. 497



MINISTERO DELLE FINANZE
DIPARTIMENTO DEL TERRITORIO
CATASTO EDILIZIO URBANO (RDL 13-4-1939, n. 652)

MOD. BN (CE)

LIRE
500

Planimetria di u.i.u. in Comune di VILLAPUTZU via AZUNI civ. 1

PIANTA SECONDO PIANO H. INT. 2,70

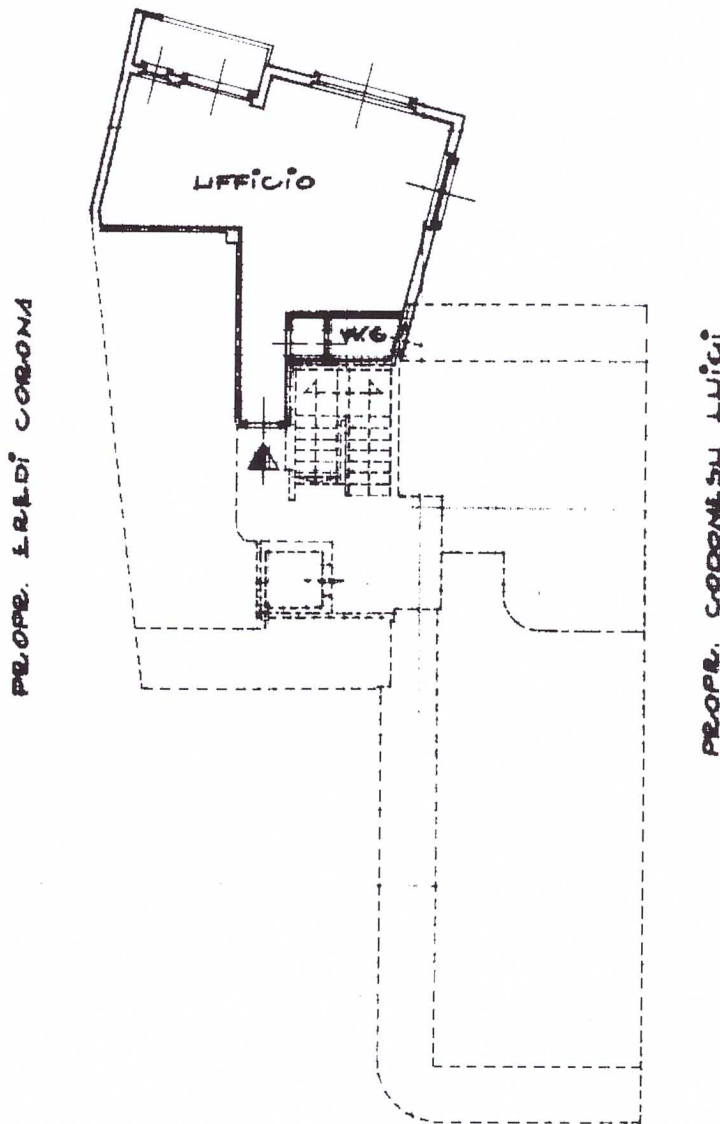

ORIENTAMENTO



SCALA DI 1: 100

Catasto dei Fabbricati - Situazione al 06/05/2011 - Comune di VILLAPUTZU(L.998) - < Foglio: 48 Particella: 2510 - Subalterno 24 >
VII. Regione Sardegna - Cagliari - P.V.

Dichiarazione di N.C.
Denuncia di variazione

Compilata dal GEOM. PIRAS GIANFRANCO
(Titolo, cognome e nome)

RISERVATO ALL'UFFICIO

Identificativi catastali
n. 2510 sub. 24

Iscritto all'albo dei GEOMETRI
della provincia di CAGLIARI n. 1501
data 01.11.1996 Firma [Signature]

32/2/96